Organizator mtp GRUPA

Międzynarodowe Targi Maszyn, Narzędzi i Komponentów
dla Przemysłu Drzewnego i Meblarskiego

DREMA



POST SHOW
REPORT 2026

Międzynarodowe Targi Maszyn, Narzędzi i Komponentów dla Przemysłu Drzewnego i Meblarskiego DREMA 2026

Targi DREMA 2026, które odbyły się w dniach 8-11 września w Poznaniu już po raz 42., należą do najważniejszych wydarzeń branży drzewnej i meblarskiej w Europie Środkowo-Wschodniej. Ich znaczenie potwierdza obecność na liście wydarzeń rekomendowanych przez EUMABOIS - Europejską Federację Producentów Maszyn do Obróbki Drewna. DREMA od lat pełni rolę miejsca spotkań producentów, dostawców technologii, przedstawicieli przemysłu i ekspertów, umożliwiając wymianę wiedzy, prezentację nowych rozwiązań oraz dyskusję o kierunkach rozwoju sektora.

DREMA w liczbach

6000 zwiedzających z **29** krajów	**200+** wystawców z **16** krajów	**11 000 m²** ekspozycji
14 wydarzeń towarzyszących	**24** partnerów branżowych	**50+** prelegentów i gości specjalnych





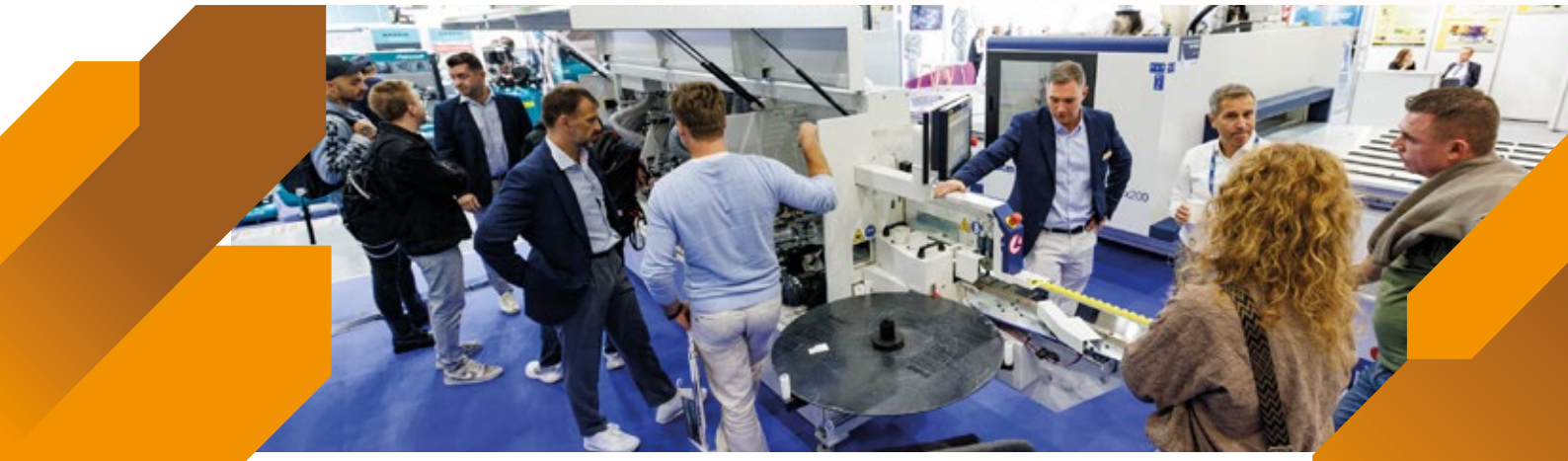

Branża drzewna 5.0 – od narzędzi po sztuczną inteligencję

W centrum tegorocznej ekspozycji znalazły się maszyny i technologie dla przemysłu drzewnego i meblarskiego, narzędzia, komponenty oraz rozwiązania z zakresu automatyzacji, robotyzacji i cyfryzacji produkcji. Duży nacisk położono na zwiększanie wydajności, integrację procesów oraz praktyczne zastosowanie nowych technologii. Ofertę targową uzupełniała rozbudowana strefa testów narzędzi oraz zawody Wood Games z udziałem youtuberów stolarskich, stanowiące dodatkową atrakcję dla przedstawicieli mniejszych zakładów, rzemieślników i pasjonatów pracy w drewnie.

Ważnym elementem programu był XI Ogólnopolski Kongres Meblarski, poświęcony m.in. kondycji sektora, dostępności surowców, sytuacji rynkowej i konkurencyjności polskiej branży meblarskiej. Wydarzenie poprzedził XIII Kongres Przemysłu Drzewnego KOOPDREW, skupiony na najważniejszych wyzwaniach i perspektywach przemysłu drzewnego.

Program merytoryczny uzupełniły Forum AI – DREMA 5.0 oraz III Forum Technologów. Spotkania koncentrowały się na praktycznym wykorzystaniu sztucznej inteligencji, automatyzacji i cyfryzacji procesów oraz na zmieniającej się roli technologa w nowoczesnym zakładzie produkcyjnym.









Profil uczestników targów DREMA

6000
łączna liczba odwiedzających

91%
POLSKA

9%
ZAGRANICA

Struktura zwiedzających

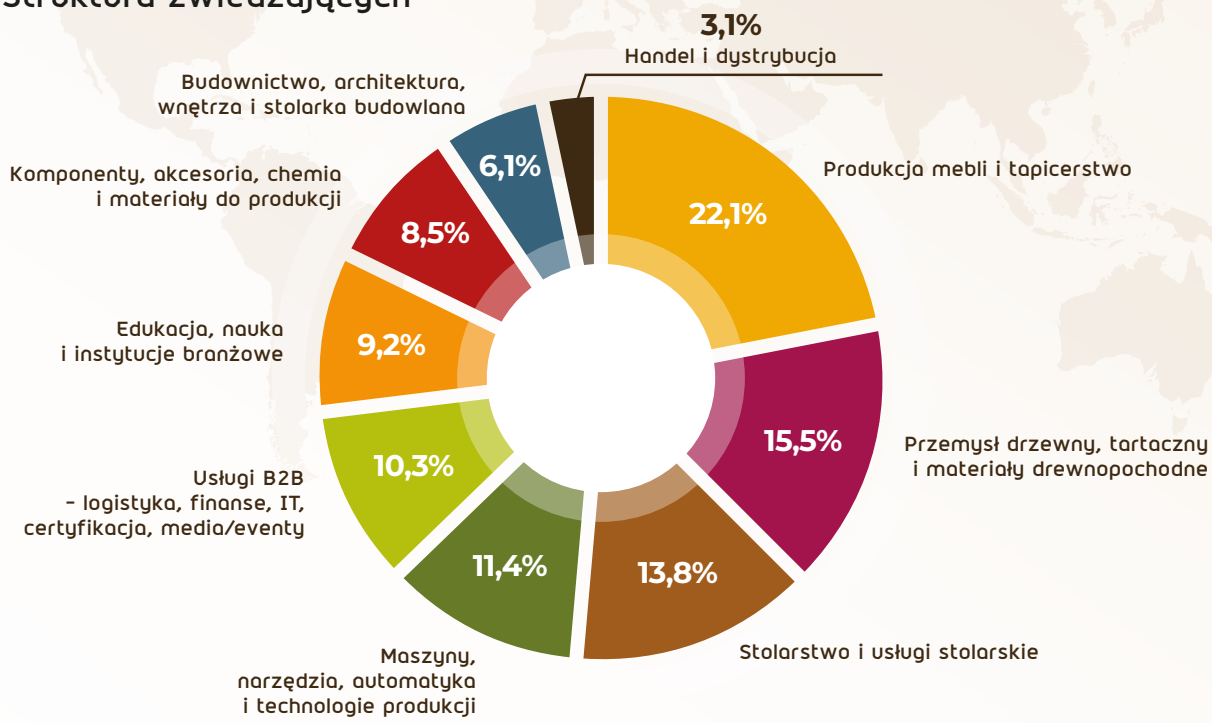

29,20%
Właściciele i Biznes
Najliczniejsza grupa z pełnymi uprawnieniami do podejmowania decyzji inwestycyjnych.

19,80%
Kadra Menedżerska
Menedżerowie i liderzy odpowiadający za optymalizację i zakupy w zakładach.

13,10%
Inżynierowie i Technolodzy
Specjaliści poszukujący konkretnych innowacji i systemów usprawniających produkcję.

Szybka Ścieżka Decyzyjna
Ponad **55%** gości to bezpośredni decydenci finansowi i operacyjni.

Powody udziału w targach

58,82%
poznanie nowych produktów i technologii

35,29%
poszukiwanie nowych dostawców / partnerów biznesowych

47,06%
spotkania z obecnymi kontrahentami

35,29%
zakup maszyn, urządzeń lub rozwiązań

23,53%
poznanie trendów i kierunków rozwoju branży

17,65%
networking / nawiązywanie kontaktów

35,29%
analiza rynku



Kluczowe firmy i marki obecne na targach

ALVI-BEL · AROTECH · BizeA · blum · BMAC AUTOMATION S.R.L. · BOSCH · BUDZIRKA POLSKA
Consultant Fagus GreCon · Cyncly · DPS · FELDER GROUP · FILLMATIC · firefly ab · GRACO
Hebrock Polska | HPA · Herz · HOLZ BRAUN Dein Plus in Holz. · HOUFEK · ITA TOOLS · IWMAR · KDT
KEMICHAL · KMA · KSM · Lamello · LMG · LEUCO · LUKMA TECH
makita · Milwaukee · METAL TECHNIKA · MICROTEC · MM MACHINERY · MOLDOW · MÜHLBÖCK
MYJKI-WARSZTATOWE · NAWARA · NESTRO · NEU-JKF · NTT GROUP · OHRA · OSKA
MARTIN · PaletteCAD · PolishStyl · Pollmeier · CNC · PRINZ · PTM KUJAWY
PUREKO · SABA adhesives & sealants · salvamac · scm · SERON Professional CNC Machines · SIMALFA · SOVEREME
SPRINGER · STAL IMPEX · slela drying technology · aircraft · holzkraft · holzstar · minimax
stürmer · TAUFENBACH · ICK GROUP · TechnoMaszBud · TEKNAMOTOR · KORPION · TEX SYSTEM





PONAD
200
firm i marek

Wystawcy o Targach DREMA

Tegoroczna edycja DREMY pokazała, że branża drzewna i meblarska nieustannie się rozwija, skutecznie łącząc doświadczenie z nowoczesnymi technologiami. To dla nas potwierdzenie, że realizowana strategia tworzenia innowacyjnych narzędzi odpowiada na potrzeby i oczekiwania naszych klientów.

ITA Tools
Marlena Baranowska-Węgrzyn
Koordynator Działu Marketingu

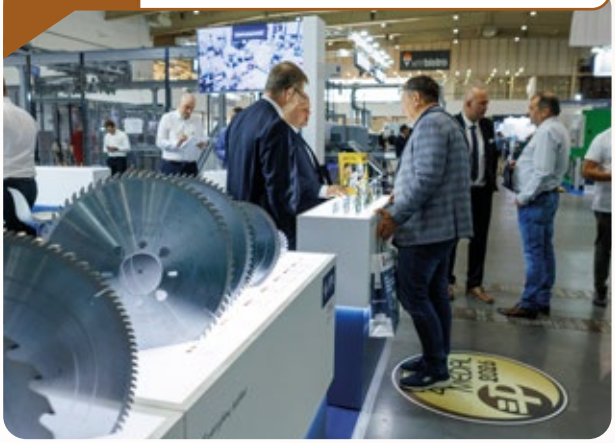



Działamy w Polsce już od prawie 30 lat i praktycznie od samego początku jesteśmy obecni na targach DREMA. Tegoroczna edycja naprawdę nas zaskoczyła - nie spodziewaliśmy się aż tak dużej frekwencji. Spotkaliśmy tutaj bardzo różnych klientów - od przedstawicieli małych firm po naprawdę duże przedsiębiorstwa. Obecność tych największych była dla nas pewnym zaskoczeniem, bo zazwyczaj spotykamy je raczej na dużych, międzynarodowych targach, na przykład w Mediolanie czy Targach Ligna. Tym bardziej cieszy nas, że w tym roku pojawili się również na DREMIE. Dlatego z pełnym przekonaniem możemy polecić udział w targach także w przyszłym roku.

SCM Group Polska
Andrea Santi
Członek Zarządu

83% wystawców ponownie wystawiło się na targach

Jesteśmy na targach DREMA już jedenasty rok z rzędu. Tym razem zaprezentowaliśmy się w największym jak dotąd wydaniu. Na stoisku o powierzchni ponad 600 m² pokazaliśmy szerokie portfolio maszyn - między innymi maszyny do nestingu, piły panelowe, wiertarki CNC, okleiniarki oraz drukarkę 3D. Odwiedzający mogli również zobaczyć na żywo cięcie, okleinowanie i składanie. To, co działo się podczas targów, trudno opisać - odwiedziło nas mnóstwo osób, również z zagranicy. Nawet nasz kolega obsługujący klientów w języku angielskim był oblegany przez klientów. Na stoisku pojawili się także influencerzy, którzy przyszli zobaczyć nasze nowości. Była to doskonała okazja, żeby porozmawiać, wymienić się wiedzą oraz zobaczyć maszyny podczas pracy.

Polska Grupa CNC
Krzysztof Łapiński
Menedżer Sprzedaży





Wizyta na targach DREMA była dla naszej firmy bardzo przydatna i interesująca. Spotkaliśmy tu naszych potencjalnych partnerów, być może dostawców, oraz firmy, które produkują maszyny do obróbki drewna, akcesoria i materiały. Dysponujemy środkami finansowymi od naszego rządu, a także od organizacji międzynarodowej i zamierzamy w przyszłości usprawnić nasz proces produkcyjny. Polska to dla nas bardzo ważny i obiecujący kierunek.

Marika Grigolishvili
Kokito (Gruzja)

Laureaci nagród uhonorowani podczas targów DREMA 2026

Centrum Obróbcze Pronest I SERON Sp. z o.o. Sp. k.

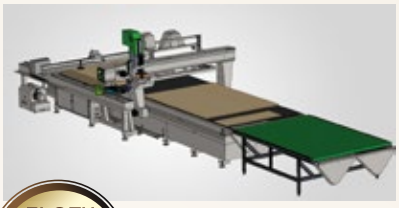

ProNest to automatyczne centrum CNC z systemem nestingowym dla branży meblarskiej. Samodzielnie realizuje załadunek, rozkrój, wiercenie i odbiór, pozwalając 1 operatorowi obrobić do 160 płyt na zmianę. Najnowsza generacja to jeszcze większa efektywność: precyzyjna belka z napędem servo, tańszy w obsłudze agregat AVG i potężny odciąg wiórów. Wybierz maszynę nagrodzoną Złotym Medalem DREMA i radykalnie obniż koszty swojej produkcji!

Frez do nestingu NEXCUT X99 I ITA TOOLS Sp. z o.o.



Przedstawiamy innowacyjny frez z geometrią ostrzy Dual Cut®, zapewniającą perfekcyjne wykończenie górnej i dolnej krawędzi obrabianego materiału. Zwielokrotnione ostrze negatywne oraz unikalny układ ostrzy gwarantują najwyższą jakość obróbki, skuteczne odprowadzanie wiórów i wydłużoną żywotność narzędzia. Powłoka Platinum® ogranicza przywieranie materiału i chroni przed wysoką temperaturą, zwiększając efektywność pracy i trwałość narzędzia.

Konfigurator Produktu 3DeCon I DPS Software Sp. z o.o.

3DeCon to innowacyjne oprogramowanie automatyzujące cały proces realizacji zamówień - od konfiguracji produktu online, przez wycenę i wizualizację, aż po przygotowanie produkcji i wydanie z magazynu. Intuicyjny konfigurator usprawnia współpracę z klientami i dystrybutorami, skraca czas realizacji zamówień oraz eliminuje błędy, zwiększając efektywność przedsiębiorstw produkujących na indywidualne zamówienie.

Zestaw ISKRA RX PRO + STÓŁ SW3 + WIEŻA WZ1 K&K Katarzyna Brzezińska



Zestaw Iskra RX PRO to zestaw dedykowany dla osób wymagających precyzji i szybkości wykonywania operacji, którym zależy na przyspieszeniu i usprawnieniu pracy. Pozwala tworzyć korpusy meblowe przy użyciu dowolnych łączników meblowych, które wymagają nawiercania okrągłych otworów.

Marketing i PR

Kampania promująca targi DREMA 2026 miała szeroki, wielokanałowy charakter i była skierowane przede wszystkim do przedstawicieli branży drzewnej i meblarskiej. Obejmowała promocję w mediach branżowych, działania digitalowe precyzyjnie targetowane do grup zawodowo związanych z sektorem, a także intensywną obecność w tradycyjnych kanałach reklamowych. W ramach kampanii wyemitowano ponad 1200 spotów w kilkunastu stacjach radiowych, a działania outdoorowe objęły blisko 350 słupów, banerów i ekranów multimedialnych. Kluczowym elementem promocji był telemarketing oraz bezpośrednia komunikacja prowadzona w oparciu o bazę ponad 82 000 profesjonalistów związanych z branżą drzewną i meblarską.

MEDIA IMPACT

1283
publikacji medialnych

4 400 000
zasięg publikacji

2 700 000 PLN
ekwiwalent reklamowy

DZIEKUJEMY NASZYM PARTNEROM BRANŻOWYM I PATRONOM MEDIALNYM

Międzynarodowe Targi Maszyn, Narzędzi i Komponentów
dla Przemysłu Drzewnego i Meblarskiego

DREMA

ZAPRASZAMY
do udziału w kolejnej edycji targów!

7-9.09.2027 POZNAŃ



DREMA

ITM INDUSTRY EUROPE



Organizator
mtp GRUPA

Grupa MTP
ul. Głogowska 10
60-734 Poznań

Należymy do: EMECA, ufi Member, CENTREX, Członek Polskiej Izby Przemysłu Targowego